

# KONSEP DASAR SOSIOLOGI PERDESAAN

Pertemuan 2

# BERBAGAI KESATUAN HIDUP

1. Individu
2. Keluarga
3. Golongan/ kelompok
4. Masyarakat

# INDIVIDU

Sesuatu yang tidak dapat dibagi-bagi lagi, satuan terkecil dan terbatas

Individu bukan manusia sebagai kesatuan namun adalah sebutan orang seorang atau manusia perseorangan

Individu adalah sumber dari segala sesuatu yang terjadi di masyarakat

# KEBUTUHAN DASAR MANUSIA



Teori Kebutuhan Maslow  
sumber: <http://lecture.bdyzone.com/>

CONT...

Karena adanya individu, menyebabkan timbulnya kelompok/  
golongan/ masyarakat

Individu menjadi faktor utama dinamika masyarakat

# KELUARGA

Kesatuan sosial (*community primer*) dengan hubungan anggota sangat erat

Terdiri atas suami istri dan anak

Sifat keluarga :

- a. Dasar emosional
- b. Bentuk perkawinan
- c. Milik keluarga
- d. Tempat tinggal

Keluarga adalah bentuk masyarakat terkecil

Hubungan keluarga sangat mempengaruhi pola aktivitas individu di masyarakat

# GOLONGAN

---

Himpunan manusia yang memiliki kepentingan bersama, terikat satu unsur kesatuan dalam waktu tertentu dan saling mempengaruhi

Contoh :

- a. Golongan agama
- b. Golongan partai

# MASYARAKAT

---

Sekumpulan manusia/ individu yang berinteraksi, memiliki tujuan, dalam ruang dan waktu tertentu.



# REFLEKSI

Apa yang menjadi alasan pokok individu membentuk masyarakat ?

1. Hidup, mencari makan, pakaian, perumahan
2. mempertahankan hidupnya dari ancaman luar
3. mencapai kemajuan dalam hidupnya

# GEJALA PEMBENTUKAN DESA

- Desa pertanian
- Desa perikanan
- Desa pasar (jasa)

# MENGAPA SOSIOLOGI PERDESAAN?

Bidang kajian yang menekankan pada masyarakat pedesaan dengan segala dinamikanya

Antara lain mencakup ekologi desa, struktur sosial, struktur pemerintahan, proses pembangunan, dinamika aspek tradisi

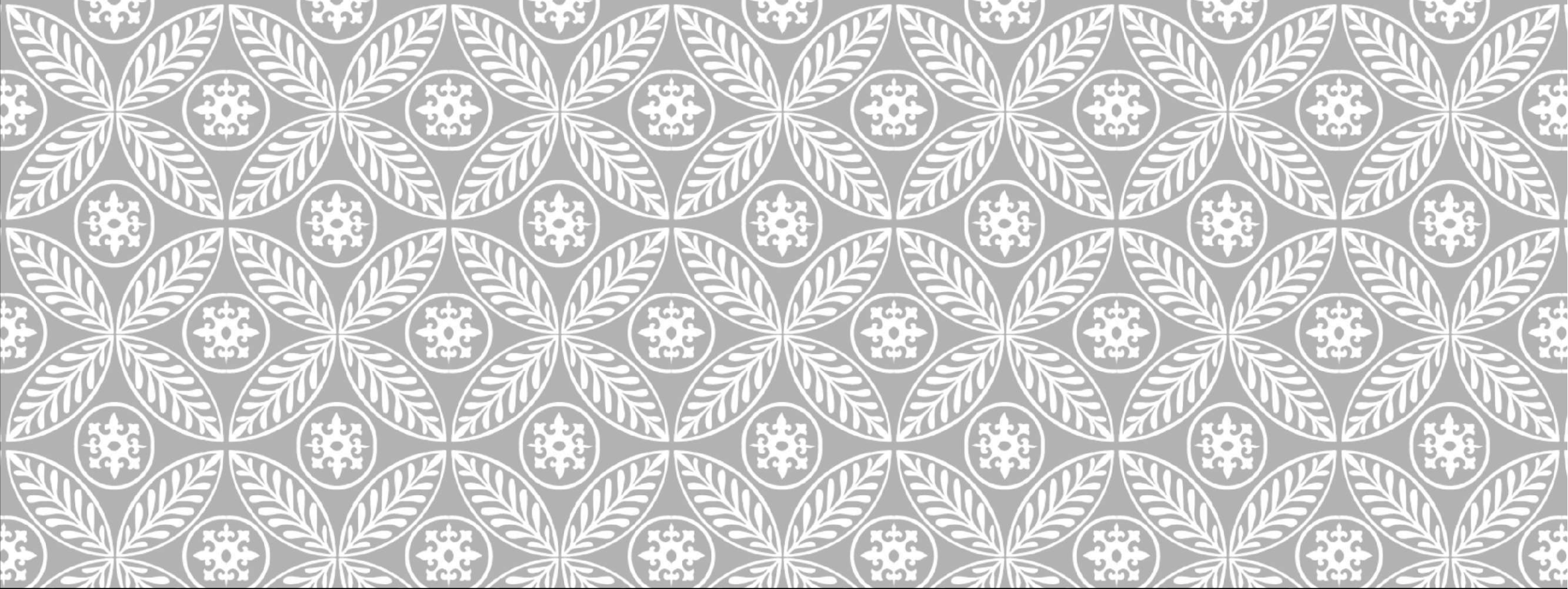

# SEJARAH DESA DI INDONESIA

# SEJARAH DESA

- ❑ Desa adalah awal mula terbentuk masyarakat politik dan pemerintahan
- ❑ Desa diawali dari kelompok-kelompok masyarakat yang bermukim di suatu wilayah dengan ikatan kekerabatan atau keturunan
- ❑ Kesatuan masyarakat kecil seperti rumah tangga yang besar, dipimpin oleh anggota keluarga yang paling dituakan atau dihormati berdasarkan garis keturunan

# DESA

- ❑ Pada masa kolonial Belanda terjadi perubahan politik dan pemerintahan yang mendasar yakni kekuasaan.
- ❑ Pemerintah melakukan intervensi tata organisasi desa untuk mempertahankan kekuasaan
- ❑ Terjadi perubahan sifat dan bentuk desa menjadi wilayah teritori/hukum.
- ❑ Desa adalah kepanjangan tangan pemerintah dengan aturan dan undang-undang yang sebenarnya disusun untuk kepentingan kolonial.

# DESA PASCA MERDEKA

- ❑ Tetap terjadi intervensi kebijakan (penyeragaman aturan pemerintah)
- ❑ Desa menjadi sentral penguatan kekuasaan politik
- ❑ Kebijakan pembangunan sentralistik
- ❑ Dampaknya : kelembagaan desa terpinggirkan, kemiskinan meluas, pola pembangunan tidak berjalan, rendahnya kemandirian desa

# DESA ERA REFORMASI

- ❑ Tuntutan *good governance*
- ❑ Nilai-nilai lokal desa mulai tumbuh
- ❑ Keterlibatan masyarakat dalam kebijakan desa - nasional





**DESA** |

# DESA

□ Etimologi → Desa = deshi = tanah kelahiran, tanah air, tanah asal

Ciri utama : fungsinya sebagai tempat tinggal masyarakat yang relatif kecil, keterikatan warga terhadap wilayah untuk kehidupan

□ Geografi → desa/ village

Kesatuan masyarakat hukum dengan kewenangan mengatur sendiri berdasarkan hak asal usul dan adat istiadat yang diakui dengan batas pemerintahan tertentu

□ Desa adalah *self community*

# DESA — EGON E BERGEL

- ❑ Desa/ village diterapkan dalam dua pengertian
  1. Pemukiman petani → terdapat proses pengolahan sumber kehidupan
  2. Perdagangan → ada sistem transaksi dasar
  
- ❑ Kota kecil (town) → pemukiman perkotaan yang mendominasi perdesaan
  
- ❑ Kota besar (city) → pemukiman yang mendominasi kawasan baik perdesaan ataupun perkotaan

# DESA — EGON E BERGEL

□ Desa : homogen, sederhana, sumber kehidupan

□ Kota : heterogen, kompleks, penggandaan fungsi

# SYARAT TERBENTUKNYA DESA

1. Penduduk
2. Wilayah
3. Bagian wilayah kerja
4. Perangkat desa
5. Sarana dan prasarana

# PERUBAHAN DESA - KELURAHAN

- ❑ Desa dengan kondisi masyarakat dan wilayahnya tidak lagi memenuhi persyaratan maka akan dihapus atau digabung
- ❑ memenuhi : luas wilayah, jumlah penduduk, sarana dan prasarana, potensi ekonomi, kondisi sosial budaya
- ❑ Desa yang menjadi kelurahan, lurah dan perangkatnya dari PNS

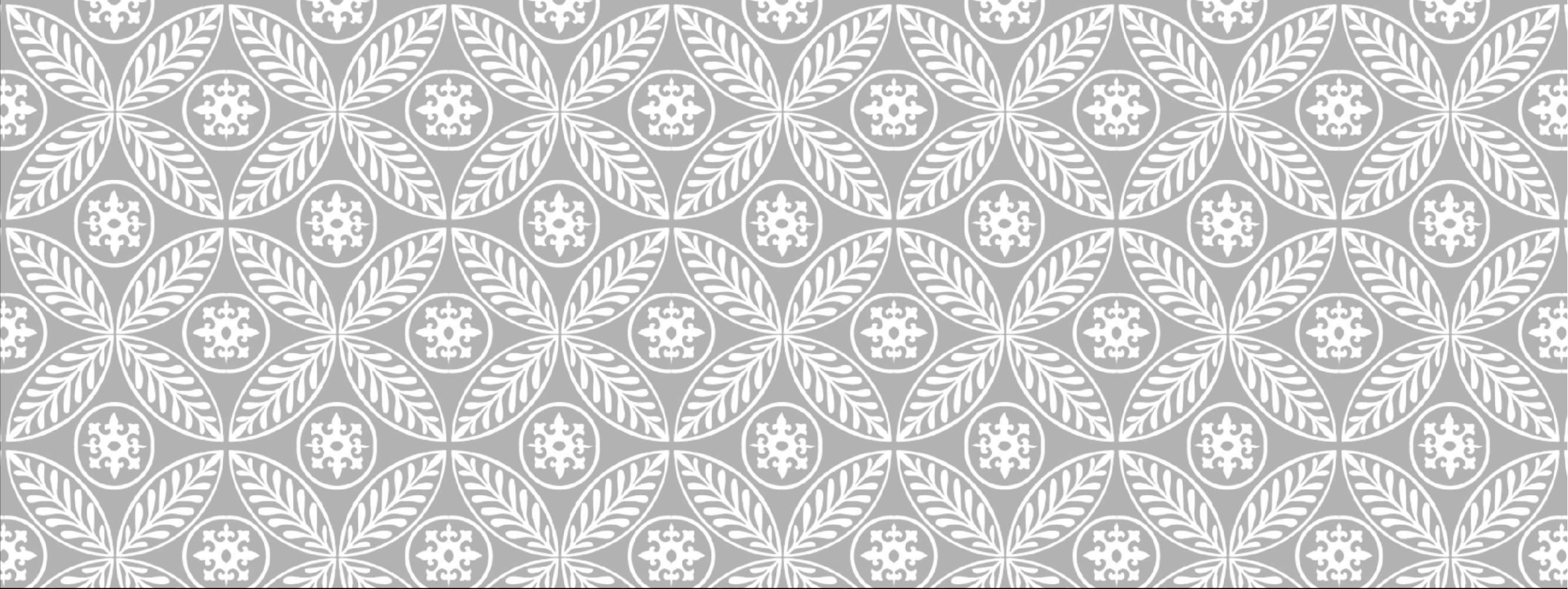

# KOMPONEN DESA

# KOMPONEN DESA

1. Lingkungan hidup → sumber daya pertanian
2. Perekonomian
3. Kelembagaan sosial
4. Sumber daya manusia
5. Sarana dan prasarana fisik



# IDENTIFIKASI MASYARAKAT DESA :

No	Indikator	Keterangan/ + Foto
1	<p>Pola Ekologi</p> <ul style="list-style-type: none"><li>a. Keadaan alam</li><li>b. Pola Pemukiman</li><li>c. Penggunaan lahan perdesaan dst</li></ul>	
2	<p>Demografi</p> <ul style="list-style-type: none"><li>a. Jumlah penduduk – kepadatan</li><li>b. Mata pencaharian</li><li>c. Pendidikan dst</li></ul>	
3	<p>Adat Istiadat</p> <ul style="list-style-type: none"><li>a. Sistem adat</li><li>b. dst</li></ul>	
4	<p>Pemerintahan</p> <ul style="list-style-type: none"><li>a. Sistem</li><li>b. Lembaga Desa</li><li>c. Sarana dan prasarana desa</li></ul>	

# IDENTIFIKASI MASYARAKAT DESA :

No	Indikator	Keterangan/ + Foto
5	Struktur Sosial a. Interaksi masyarakat b. Lapisan Sosial c. Karakteristik masyarakat d. Kekkerabatan e. Kebudayaan	